BULEVAR OESTE
RESIDENCIAL

Portal 1 - Planta Primera
Vivienda B

TOTAL VIVIENDA	81,80 m²
ENTRADA	5,20 m2
COCINA	8,40 m2
SALON-COMEDOR	21,35 m2
DORMITORIO -1-	12,70 m2
DORMITORIO -2-	10,00 m2
BAÑO -1-	3,30 m2
BAÑO -2-	3,00 m2
SUMA	63,95 m2
ENTRANTE 1	17,85 m2
Sup. Construida	83,14 m2
Sup. Construida + ext.	100,99 m2

PLANTA PRIMERA

0 1 2
Escala Gráfica

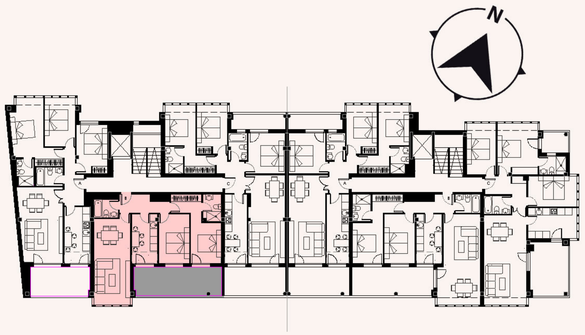

mvre

Este documento es de caracter informativo y podrá experimentar variaciones por exigencias técnicas del proyecto. Las superficies expresadas son aproximadas, podrán experimentar modificaciones por razones de dirección técnica en el desarrollo de la ejecución de la obra.