EDIFICIO
SAN JUAN

Portal 1 - Planta 4
Vivienda B

TOTAL VIVIENDA	67,17 m²
ENTRADA	3,28 m2
COCINA	6,16 m2
SALON-COMEDOR	16,67 m2
DORMITORIO -1-	10,98 m2
DORMITORIO -2-	7,90 m2
BAÑO -1-	4,31 m2
BAÑO -2-	3,03 m2
PASILLO	1,12 m2
SUMA	**53,45 m2**
TERRAZA 1	13,72 m2

0 1 2
Escala Gráfica

N

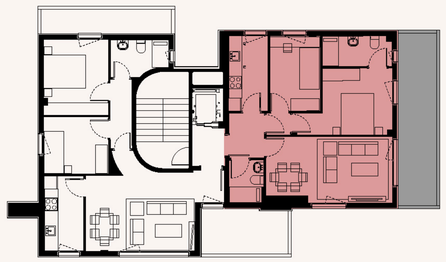

mvre

Este documento es de caracter informativo y podrá experimentar variaciones por exigencias técnicas del proyecto. Las superficies expresadas son aproximadas, podrán experimentar modificaciones por razones de dirección técnica en el desarrollo de la ejecución de la obra.